

Gebrauchs-, Wartungs- und Montageanleitung

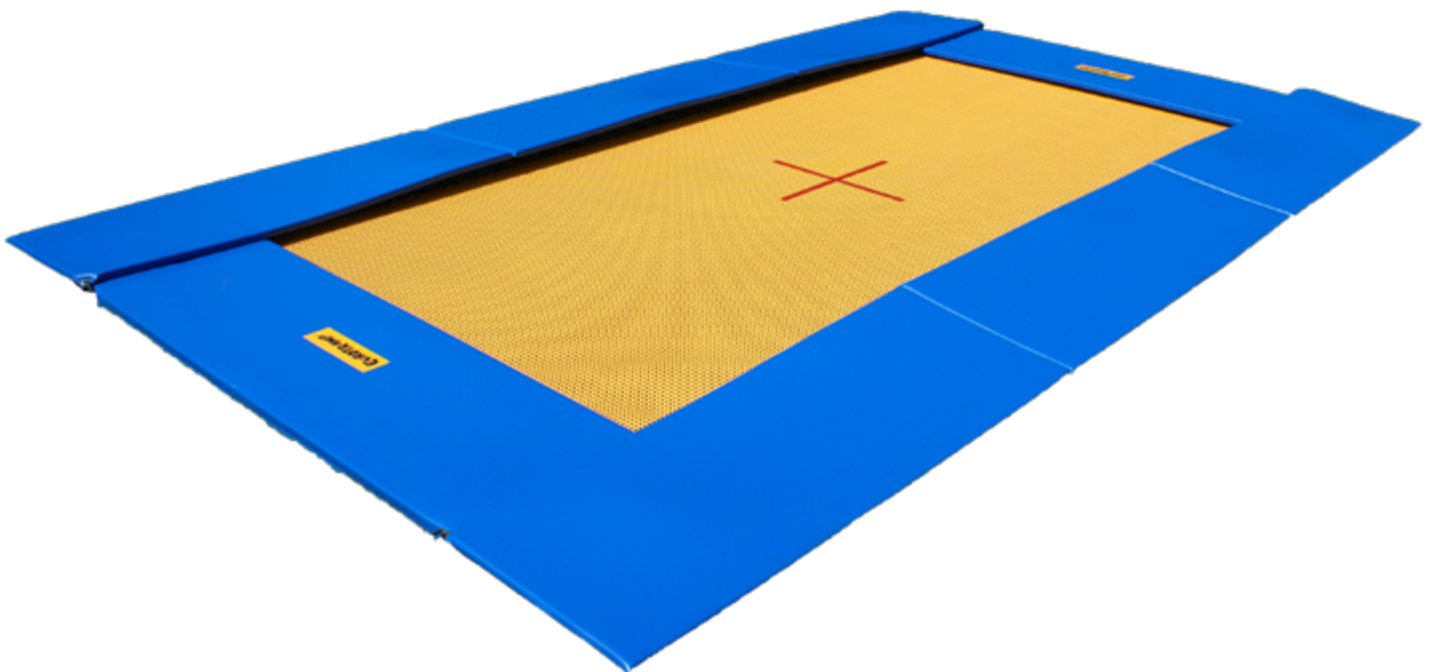

Bodentrampolin Adventure Outdoor
Bodentrampolin Master/Standard Outdoor
Bodentrampolin Grand Master Outdoor

Allgemeine Daten	2
Wartungsempfehlungen	2
Sicherheitsregeln für den Trampolingebrauch	3
Stückliste	4
Montageanleitung.....	5

Allgemeine Daten

Art.-Nr. 94000: Bodentrampolin Adventure Outdoor

- Maße Rahmen: 300 x 200 cm
- Gesamtgewicht: 120 kg

Art.-Nr. 95000: Bodentrampolin Master/Standard Outdoor

- Maße Rahmen: 464 x 281 cm
- Gesamtgewicht: 190 kg

Art.-Nr. 96000: Bodentrampolin Grand Master Outdoor

- Maße Rahmen: 524 x 311 cm
- Gesamtgewicht: 220 kg

Norm: DIN EN 13219

Anzahl der Nutzer

Die Bodentrampoline 94000, 95000 und 96000 entsprechen der Sportgeräte-Norm DIN EN 13 219 und dürfen nur durch eine Person zur selben Zeit benutzt werden. Weitere Personen sollten sich daher nicht auf dem Trampolin aufhalten. Ausnahmen von dieser Regel gelten für Trainer bzw. Betreuer, die dem jeweiligen Turner Hilfestellungen bei Übungen leisten. **Die Nutzung des Bodentrampolins ist nur unter Aufsicht erlaubt.**

Wartungsempfehlungen

Die Trampoline sind immer vor Gebrauch auf mögliche Beschädigungen zu untersuchen. Insbesondere ist darauf zu achten, dass Polster, Sprungtuch, Federn, Rahmenteile keine Beschädigungen aufweisen. Schäden sind unverzüglich zu beheben. Bei Zweifel, ob das Gerät funktionstüchtig ist, ist im Zweifel immer das Gerät außer Gebrauch zu nehmen.

Zu überprüfen sind regelmäßig:

- Polsterung
- Sprungtuch
- Federn

Überprüfen Sie vor Gebrauch das Gerät und ersetzen Sie jedes fehlerhafte oder fehlende Teil. Achten Sie insbesondere darauf, dass:

- keine Beschädigungen im Tuch sind;
- die Aufhängung des Tuchs in einwandfreiem Zustand ist;
- der Rahmen keine Risse oder sonstige Beschädigungen aufweist;
- die Federn nicht beschädigt oder überdehnt sind;
- die Rahmenpolsterganzabdeckung ordnungsgemäß angebracht ist;
- überdehnte und lahme Federn sind zu wechseln;
- Wichtig ist, dass Federn immer mit der Öse nach unten eingehängt werden.

Sicherheitsregeln für den Trampolingebrauch

Um die Freude und den Spaß am Trampolinspringen zu erhalten, ist es sehr wichtig, dass Unfälle und Verletzungen mit allen Mitteln vermieden werden. Der beste Schutz vor Unfällen und Verletzungen ist der Respekt beim Springen und das Einhalten von einigen Sicherheitsregeln.

1. Anzahl der Nutzer: **es darf immer nur eine Person das Trampolinfeld betreten und springen.** Das Springen mehrerer Personen gleichzeitig auf einem Gerät ist sehr gefährlich und ist deshalb zu unterlassen.
2. Nie vom Trampolin herunterspringen. Wer die Kräfte auf dem Trampolin unterschätzt, setzt sich erheblichen Gefahren aus.
3. Ernsthafte Verletzungen ereignen sich nicht nur durch das Herunterfallen vom Trampolin, auch unkontrollierte Landungen auf den Kopf oder das Genick können auf der Sprungmatte zu lebensbedrohlichen Verletzungen führen. Daher sind auf diesen Trampolinen alle Übungselemente mit einem Überschlag (Salto, Bauchsprung usw.) strikt verboten.
4. Springen Sie nicht zu lange auf dem Trampolin. Unterbrechen Sie sofort, wenn Sie Schwindelgefühle oder Atemnot haben. Gesundheitlich vorbelastete Personen (z. B. Wirbelsäulengeschädigte) und Schwangere müssen das Springen unterlassen.
5. Springen Sie auf dem Trampolin nur auf die dafür vorgesehene Art und Weise. Missbrauchen Sie das Trampolin nicht, um auf andere Einrichtungen oder Gegenstände oder Personen zu springen. Bei mehreren Sprungfeldern darf nicht von einem Sprungfeld zu einem benachbarten Sprungfeld gesprungen werden.
6. Machen Sie sich ausreichend mit den Wurfeigenschaften des Trampolins vertraut. Lernen Sie zuerst durch Abfedern der Knie das Abstoppen des Springens sowie Grundsprünge, bevor Sie schwierigere Sprünge versuchen.
7. Vermeiden Sie es, zu hoch zu springen. Üben Sie zunächst niedrigere Sprünge, bis Sie stets wieder in der Mitte des Sprungtuchs landen. Behalten Sie hierbei die Ecken des Trampolins im Auge, um das Springen zu kontrollieren.
8. Führen Sie keinesfalls während des Springens Gegenstände mit sich. Legen Sie alle Schmuckteile u.ä. vor dem Springen ab.
9. Keinesfalls mit Schuhen auf dem Trampolin springen.
10. Kaugummis und Bonbons im Mund sind wegen Erstickungsgefahr während des Springens absolut verboten.
11. Unterlassen Sie die Benutzung des Trampolins, wenn Sie unter Einfluss von Alkohol, Medikamenten oder Drogen stehen oder übermüdet sind.
12. Kleinkinder und jüngere Jugendliche sollten nur unter Aufsicht einer geeigneten Person das Trampolin benutzen.
13. Im Sprungbereich und im Gefahrenbereich um das Trampolin dürfen sich keinerlei Gegenstände befinden oder Personen aufhalten, welche den Springenden behindern oder beeinträchtigen können.
14. In der kalten Jahreszeit ist Vorsicht geboten. Nach Entfernen des Schnees vom Sprungtuch steht dem Trampolinspringen jedoch auch in dieser Jahreszeit nichts im Weg.
15. Große andauernde Schneelasten belasten die Sprungfedern unnötig. Der Schnee muss regelmäßig vorsichtig entfernt oder das Sprungtuch während den Wintermonaten demontiert werden. Optional besteht die Möglichkeit, eine begehbare Abdeckung aus Holz zu erwerben, die das Sprungtuch vor Witterungseinflüssen schützt und die Benutzung des Gerätes verhindert.
16. Starke Windböen beeinträchtigen das Trampolinspringen.

Viel spass beim Trampolinspringen!



Stückliste (Lieferumfang)

Art.-Nr. 94000: Bodentrampolin Adventure Outdoor	Anzahl
Profilrohrrahmen 300 x 12 cm, feuerverzinkt	2
Profilrohrrahmen 200 x 12 cm, feuerverzinkt	2
Sprungtuch 212 x 112 cm aus PVC-beschichtetem Gittergewebe	1
Stahlfedern 235 x 30 mm, feuerverzinkt	62
Rahmenpolster Längsseitenteile	2
Rahmenpolster Sitrseiteinteile	2
Schwarzes Gurtband	1
Stahlfedern 235 mm, feuerverzinkt – zur Befestigung schwarzes Gurtband	4
Klettband	1
Federbügel	6
Montagewerkzeug	1
Sicherheitstafel	1

Art.-Nr. 95000: Bodentrampolin Master/Standard Outdoor	Anzahl
Profilrohrrahmen 464 x 12 cm, feuerverzinkt	2
Profilrohrrahmen 281 x 12 cm, feuerverzinkt	2
Sprungtuch 366 x 183 cm aus PVC-beschichtetem Gittergewebe	1
Stahlfedern 235 x 30 mm, feuerverzinkt	100
Rahmenpolster Längsseitenteile	2
Rahmenpolster Sitrseiteinteile	2
Schwarzes Gurtband	1
Stahlfedern 235 mm, feuerverzinkt – zur Befestigung schwarzes Gurtband	4
Klettband	1
Federbügel	8
Montagewerkzeug	1
Sicherheitstafel	1

Art.-Nr. 96000: Bodentrampolin Grand Master Outdoor	Anzahl
Profilrohrrahmen 524 x 12 cm, feuerverzinkt	2
Profilrohrrahmen 311 x 12 cm, feuerverzinkt	2
Sprungtuch 426 x 213 cm aus PVC-beschichtetem Gittergewebe	1
Stahlfedern 235 x 30 mm, feuerverzinkt	118
Rahmenpolster Längsseitenteile	2
Rahmenpolster Sitrseiteinteile	2
Schwarzes Gurtband	1
Stahlfedern 235 mm, feuerverzinkt – zur Befestigung schwarzes Gurtband	4
Klettband	1
Federbügel	12
Montagewerkzeug	1
Sicherheitstafel	1

Alle Ersatzteile erhalten Sie auf Anfrage bei Eurotramp.



Dieses High-end-Produkt ist höchsten Anforderungen ausgesetzt. Aus Sicherheitsgründen nur Original-Ersatzteile verwenden! Die Verwendung von Nicht-Original-Ersatzteilen kann für den Nutzer erhebliche Risiken (Unfallgefahr, technische Defekte, Verlust der Herstellerhaftung, Verlust des Garantieanspruchs usw.) bedeuten.

Montageanleitung

Ausheben der Grube

Gemäß der Einbauzeichnung für das jeweilige Bodentrampolin (Maße siehe CAD Zeichnungen von Seiten 7–9).

- Die Art der Ausgestaltung der Grube und des umliegenden Bereichs um die Grube ist vom Einzelfall bzw. von den örtlichen Gegebenheiten abhängig. Im Zweifelsfall ist der Gartenbauer bzw. das Bauunternehmen, das die Grube aushebt, zu befragen.
- Sollte der Untergrund instabil (z.B. sandig) sein und die Grubenränder abbröckeln, ist zwingend eine Grubenrandbefestigung vorzusehen. Es kann in der Grube ein ganz umlaufendes Fundament gesetzt werden, auf das dann die Rahmenteile aufgelegt werden, bzw. können mindestens in den Eckbereichen entsprechende Sockel vorgesehen werden. Bei Grand Master Bodentrampolinen sollte zumindest auf den Längsseiten ein befestigter Auflageuntergrund vorhanden sein, damit die Längsrahmenteile auf diesem Untergrund verschraubt werden können. Eurotramp empfiehlt die Installation von Fundamenten in der Größe 60x40 cm, 60 cm tief an den vier Eckpunkten und jeweils in der Mitte des Rahmenprofils in Längsrichtung.
- Sollte das Trampolin auf dem Grubenrand aufgelegt werden, ohne dass die Grube mit einem Fundament befestigt wird, können entsprechend der Einbauzeichnung die seitlichen Wände leicht schräg verlaufen. Um ein Nachrutschen von Erdreich zu verhindern, sollte dieses vor dem Aushub maschinell verdichtet werden. Diese Wände können auch mit Befestigungselementen, die in den einschlägigen Baumärkten zu erhalten sind, stabilisiert werden. Wir empfehlen die ebenerdige Versenkung des Rahmens. Soll der Rahmen versenkt werden, wird das Rahmenpolster mit Klett und Flusch befestigt.
- Der Bodenaushub beträgt im Falle des Bodentrampolins Standard ca. 13 Kubikmeter und im Falle des Bodentrampolins Grand Master ca. 19 Kubikmeter Erdreich.
- Zu beachten ist immer: Der Grubenboden muss eine Drainagemöglichkeit (z.B. Kiesschicht) haben, damit Wasser in den Boden einsickern kann. Bei wasserundurchlässigem Untergrund (Lehm, Zementschicht) besteht die Gefahr, dass die Grube vollläuft.
- Die Gestaltung der Umgebung des Bodentrampolins hängt von den spezifischen Einzelfallgegebenheiten ab. Sollte rings um das Bodentrampolin ein sehr harter Untergrund sein, ist ggf. eine dämpfende Schicht um das Bodentrampolin vorzusehen, damit beim Herausfallen der Sturz abgedämpft wird. Es ist im Einzelfall zu erheben, ob gesetzliche Auflagen (z.B. im Spielplatzbereich) hierfür zu beachten sind.

Aufbau: Personenanzahl

- Wir empfehlen das Bodentrampolin zu zweit aufzubauen



Empfohlenes Sicherheitszubehör

- Arbeitshandschuhe (nicht im Lieferumfang)



Einbauhinweis für alle Bodentrampoline

1	2	3	4																																																										
Einbauhinweis für alle Bodentrampoline!																																																													
Mounting instructions for all ground trampolines!																																																													
A																																																													
B																																																													
C																																																													
D																																																													
E																																																													
<p style="color: red;">Bei allen Bodentrampolinen sind mind. 1,5m gedämpfte Fläche umlaufend vorzusehen z.B. Rasen, Fallschutz oder Vergleichbares</p> <p style="color: red;">Allow for at least 1,5m of shock absorbing ground material around the trampoline e.g. lawn, safety mats or equivalent</p> <p style="color: red;">hier beispielhaft abgebildet: Bodentrampoline Adventure Hinweis gilt für alle Bauarten</p> <p style="color: red;">exemplary displayed here: ground trampoline Adventure instructions are valid for all kinds of ground trampolines!</p>																																																													
F	<table border="1" style="width: 100%; border-collapse: collapse;"> <tr> <td style="width: 15%;">Datum</td> <td style="width: 15%;">Name</td> <td style="width: 15%;">Maßstab</td> <td style="width: 15%;">Werkstoff</td> <td style="width: 15%;"></td> <td style="width: 15%;"></td> <td style="width: 15%;"></td> <td style="width: 15%;"></td> </tr> <tr> <td>Bearb. 05.06.2013</td> <td>conrad</td> <td rowspan="2" style="text-align: center;">1:30</td> <td>Rohteil/Halbzeug/Ausgangsteil</td> <td></td> <td></td> <td></td> <td></td> </tr> <tr> <td>Gepr.</td> <td></td> <td></td> <td></td> <td></td> <td></td> <td></td> </tr> <tr> <td colspan="3">Benennung:</td> <td colspan="2">Ä-Ind</td> <td colspan="2">Änd - Nr.:</td> <td colspan="2">Datum</td> </tr> <tr> <td colspan="3" rowspan="2"> Eurotramp-Trampoline Kurt Hack GmbH </td> <td colspan="2">Model - NR.:</td> <td colspan="2">Adventure zusammenbau</td> <td colspan="2">Name</td> </tr> <tr> <td colspan="2">Zeichnungs-Nr.:</td> <td colspan="2">Eurotramp</td> <td colspan="2">Bodentrampolin</td> <td colspan="2">Blatt:</td> </tr> <tr> <td colspan="3"></td> <td colspan="2"></td> <td colspan="2"></td> <td colspan="2" style="text-align: center; font-size: 24px; font-weight: bold;">1/1</td> </tr> </table>	Datum	Name	Maßstab	Werkstoff					Bearb. 05.06.2013	conrad	1:30	Rohteil/Halbzeug/Ausgangsteil					Gepr.							Benennung:			Ä-Ind		Änd - Nr.:		Datum		 Eurotramp-Trampoline Kurt Hack GmbH			Model - NR.:		Adventure zusammenbau		Name		Zeichnungs-Nr.:		Eurotramp		Bodentrampolin		Blatt:									1/1		Einbauhinweis	
Datum	Name	Maßstab	Werkstoff																																																										
Bearb. 05.06.2013	conrad	1:30	Rohteil/Halbzeug/Ausgangsteil																																																										
Gepr.																																																													
Benennung:			Ä-Ind		Änd - Nr.:		Datum																																																						
 Eurotramp-Trampoline Kurt Hack GmbH			Model - NR.:		Adventure zusammenbau		Name																																																						
			Zeichnungs-Nr.:		Eurotramp		Bodentrampolin		Blatt:																																																				
							1/1																																																						
Copyright by Eurotramp. All right reserved. Referred to protection notice ISO 16016																																																													
Blattgröße: A4			Ähnlich:		Ers. für:																																																								
1	2	3	4																																																										

Einbauzeichnung Bodentrampolin Adventure Outdoor – Art.-Nr. 94000

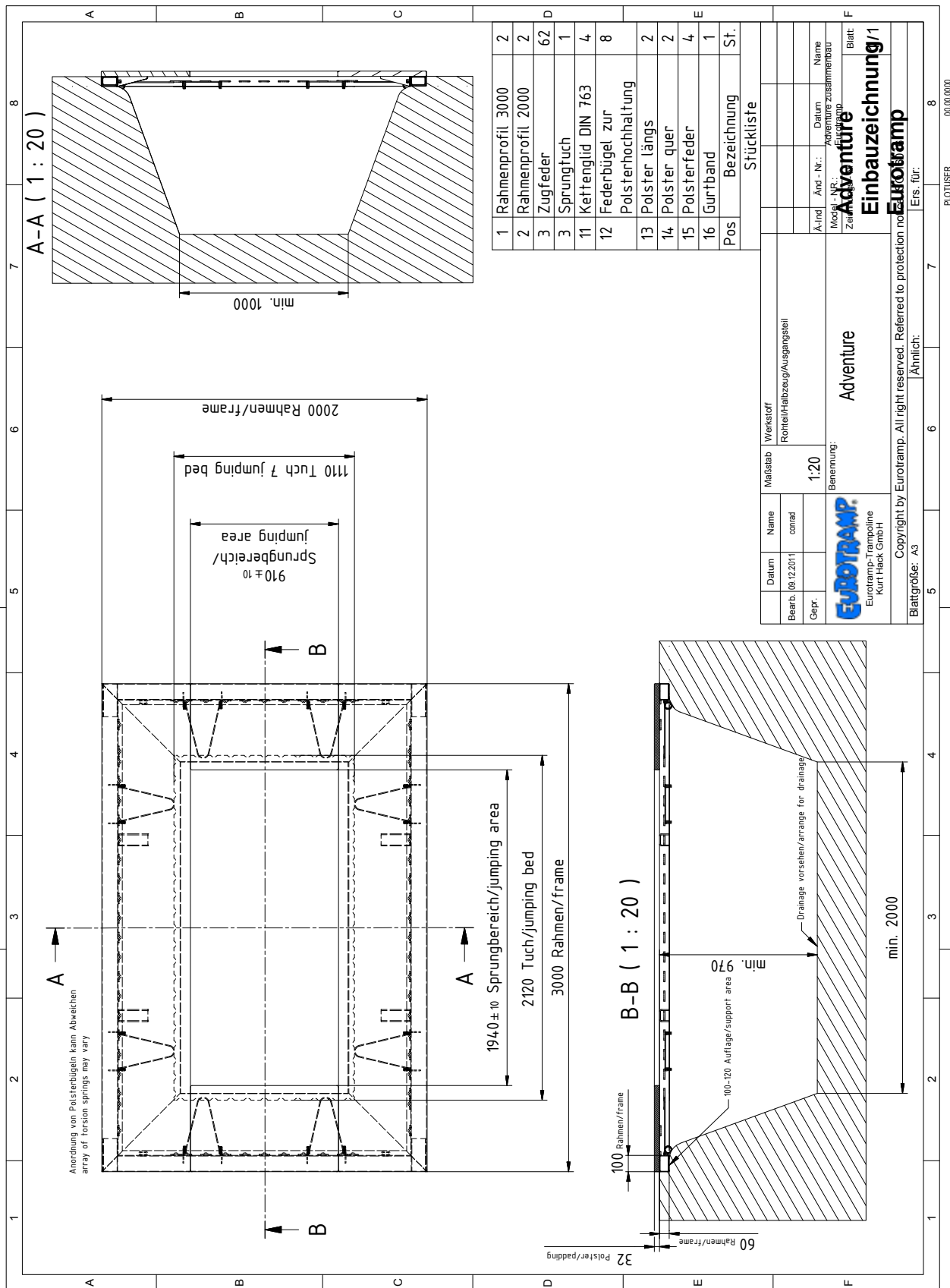

Einbauzeichnung Bodentrampolin Master/Standard Outdoor – Art.-Nr. 95000

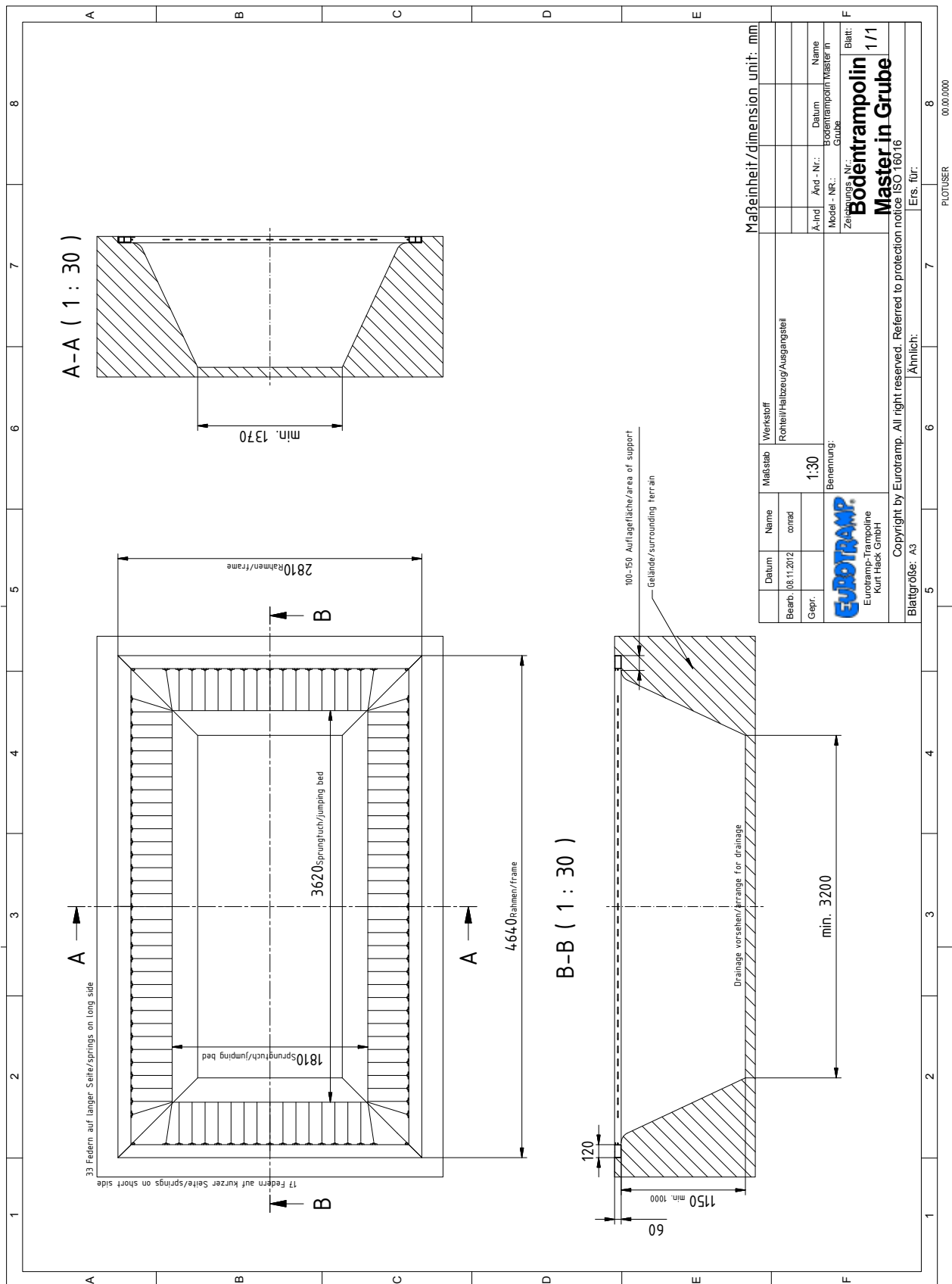

Datum		Name	Maßstab	Werkstoff	Maßeinheit/dimension unit: mm			
Bearb. 08.11.2012		conrad	1:30	Rohteil/Haltzeug/Ausgangsteil				
Gepr.								
A-Ind.		And.-Nr.:	Name		Blatt:			
Model - NR.:		Boden trampolin Master in Grube		1 / 1				
Zeichnungs-Nr.:		Boden trampolin						
		Master in Grube						
Copyright by Eurotramp. All right reserved. Referred to protection notice ISO 18016		Ers. für:						
Blattgröße: A3		Ähnlich:						
5		6		7		8		
PLOTUSER		00.00.0000						

Einbauzeichnung Bodentrampolin Grand Master Outdoor – Art.-Nr. 96000

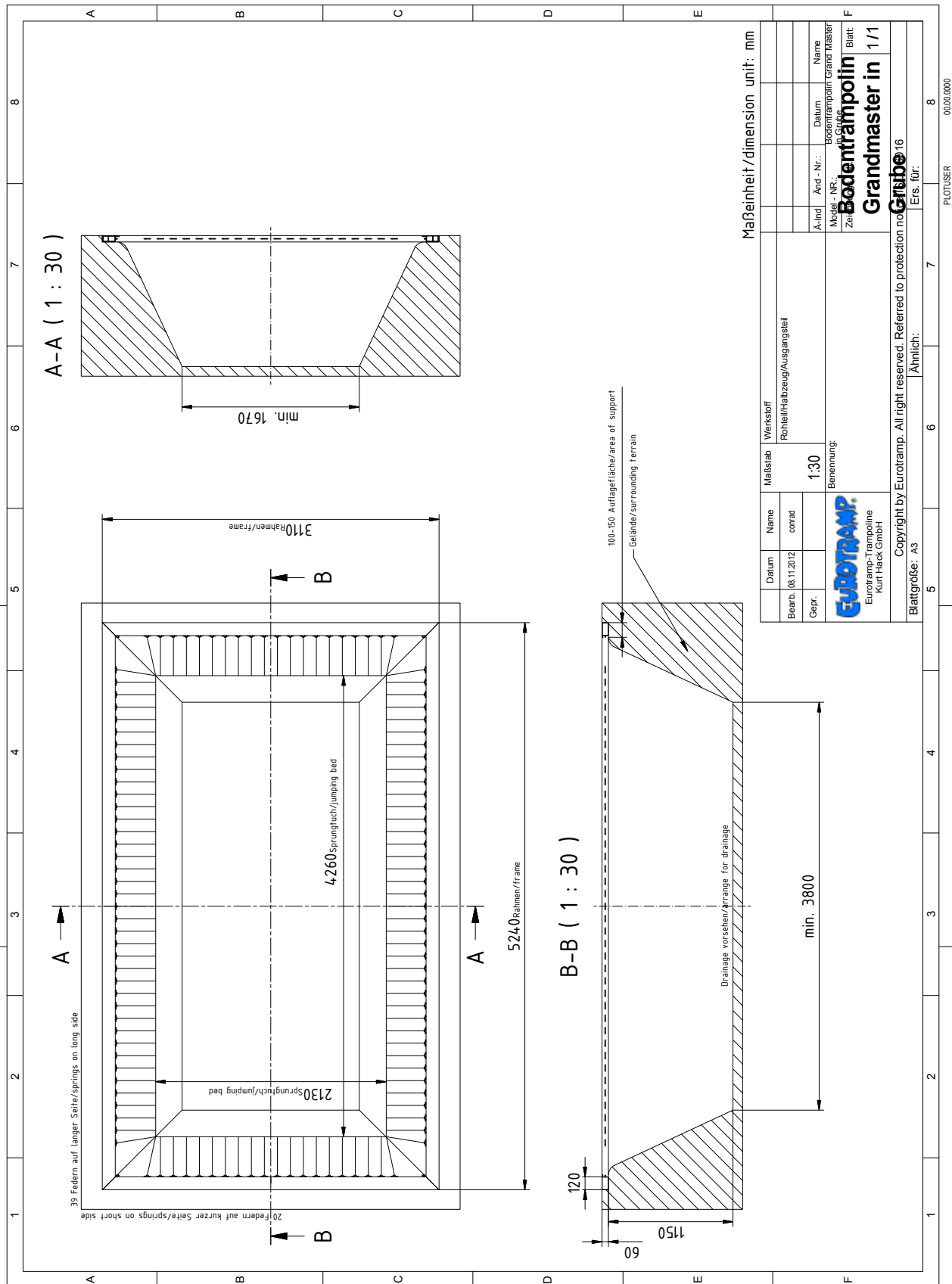

Zusammenstecken des Bodentrampolin-Rahmens

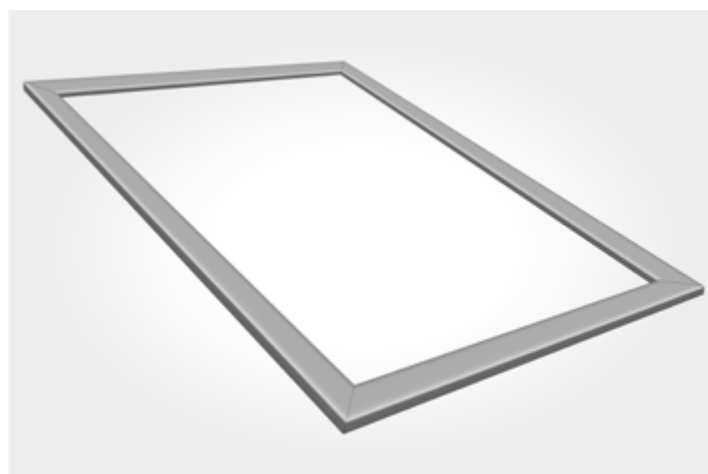
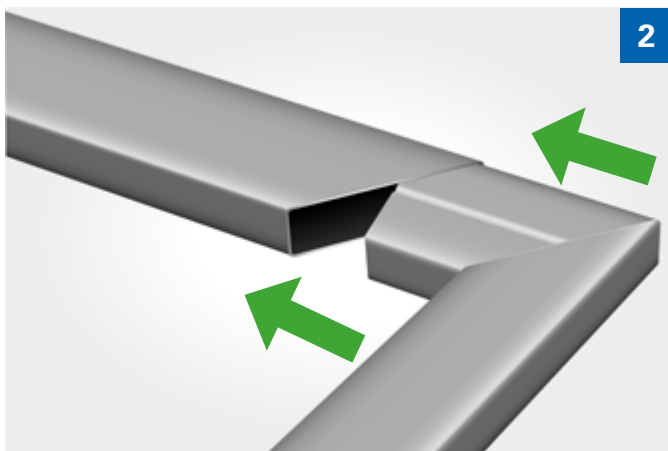
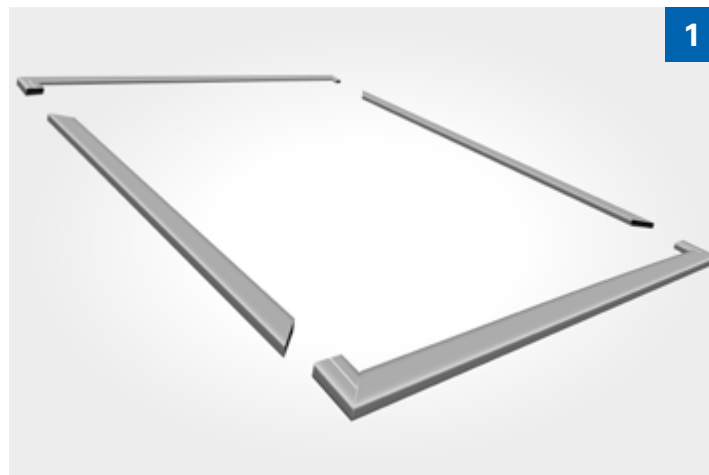

Montage des Sprungtuchs (mit der geprägten Seite nach oben)

Das Einhängen der Sprungtücher ist vorzugsweise durch 2 Personen zu bewerkstelligen.

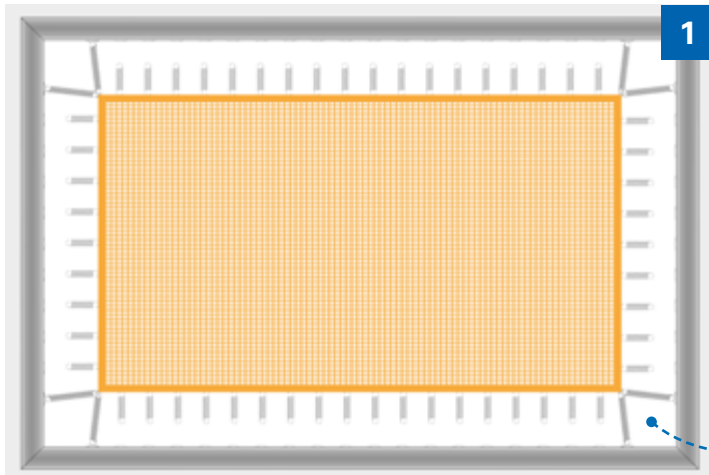

Benötigtes Material

- Montagewerkzeug
 - Arbeitshandschuhe (nicht im Lieferumfang)
-
- Zuerst pro Ecke 2 Stahlfedern einhängen um das Sprungtuch zu fixieren.

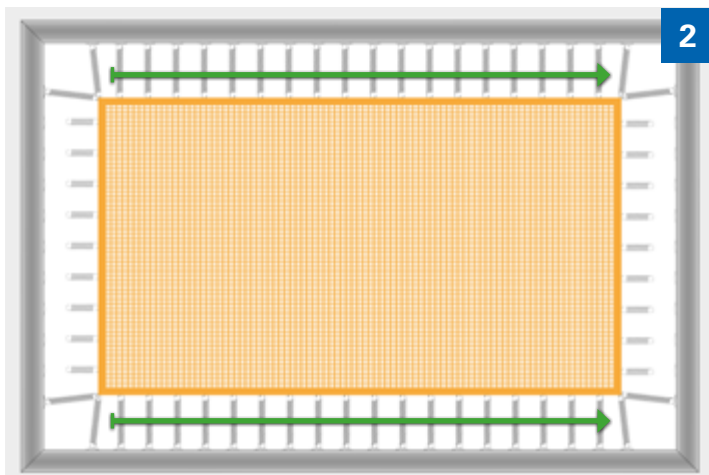

- Federn am Sprungtuch einhängen.
- Danach längsseitige Federn zuerst am Rahmen mit dem Montagewerkzeug einhängen.
- Dabei die jeweils gegenüberliegenden Federn gleichzeitig einhängen um ein unnötiges Überspannen der Federn zu vermeiden.

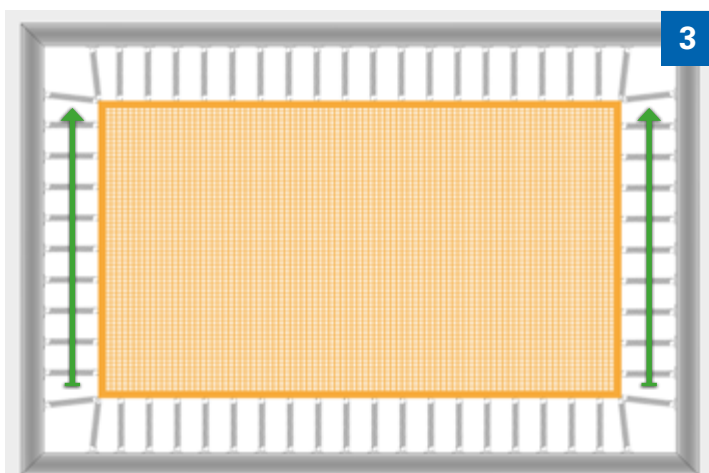

- Jetzt Stirnseitige Federn einhängen.
- Hier auch die jeweils gegenüberliegenden Federn gleichzeitig einhängen um ein unnötiges Überspannen der Federn zu vermeiden.

Einhängen des schwarzen Gurtbands

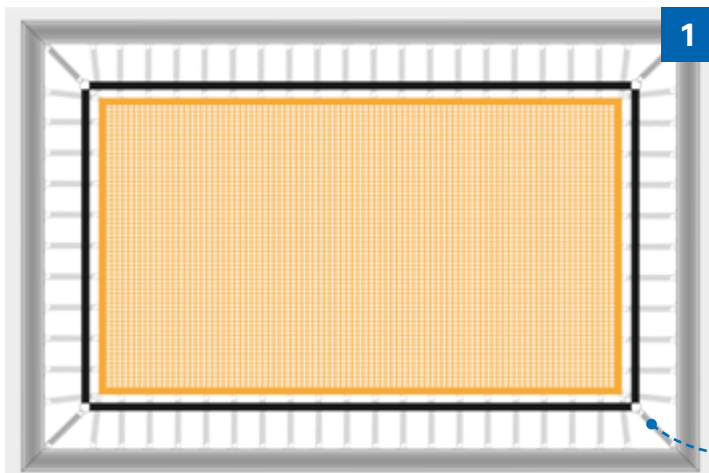

- Einhängen des schwarzen Gurtbands an den vier Eckösen.

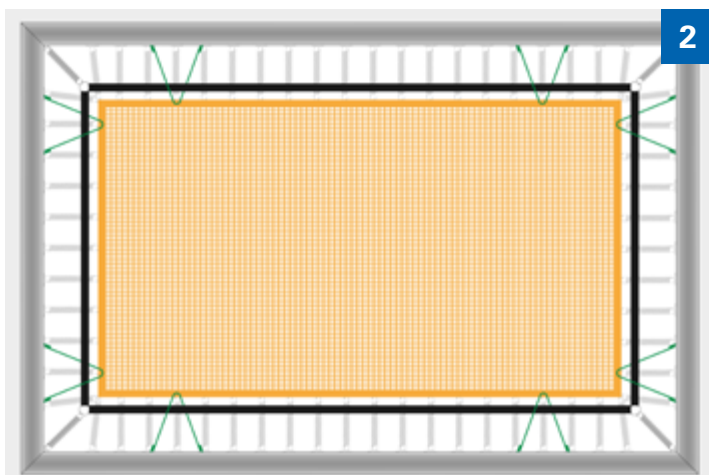

Einhängen der Federbügel

Anzahl der Federbügel: Adventure 6 Stück; Master/Standard 8 Stück; Grand Master 12 Stück.

- Schenkelfedern lt. Zeichnung an den Eihängehaken für die Federn so einhängen, dass das schwarze Gurtband zwischen den Schenkeln der Feder zu liegen kommt.
- Beim Eihängen immer eine Feder zwischen den Schenkeln freilassen.
- Eihängen der Federbügel an den Längs- und Stirnseiten. Die Federbügel mit schwarzem Gurtband verhindern, dass es zu einem direkten Kontakt zwischen Polsterung und Federn kommt.



Montage des Rahmenpolsters

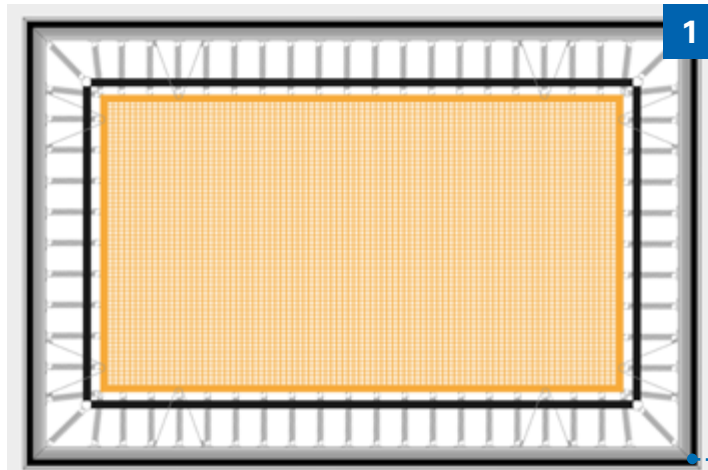

1

- Am mitgelieferten Klettband die Trägerfolie entfernen und umlaufend auf Rahmenoberseite mit ca. 10mm Abstand zum Außenmaß aufkleben.

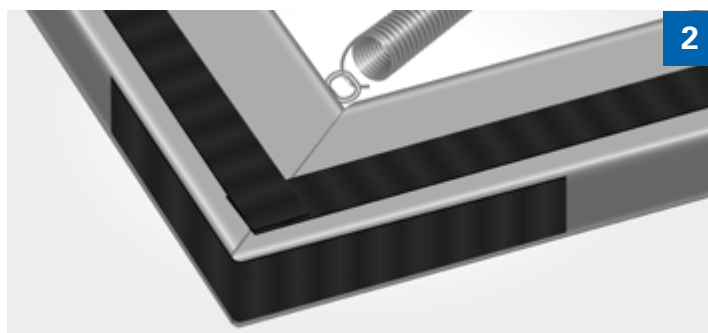
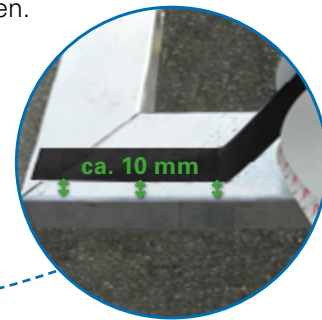

2

- Restlichen Klettband über die Ecken des Stahlrahmens verkleben. Somit wird der ungewollte Kontakt zum Stahlrohr verhindert.



3

- Langes Polster an einer Ecke ansetzen und durch leichten Druck fest mit dem Rahmen verbinden.
- Kurzes Polster bündig ansetzen und ebenfalls durch leichten Druck mit dem Rahmen verbinden.



4

- Überstehende Lappen an den Ecken mit dem Außenrand des Rahmens befestigen.

⚠ **Achtung:** niemals das Polster mit dem Sprungtuch verbinden. ⚠

✅ **Fertig!**



5

Bei Rückfragen stehen wir Ihnen jederzeit zur Verfügung:

Eurotramp Trampoline - Kurt Hack GmbH
 Zeller Straße 17/1
 73235 Weilheim
 Tel. +49 (0)7023 - 9495-0 | Fax +49 (0)7023 - 9495-10
 welcome@eurotramp.com | www.eurotramp.com